VALORES RELACIONALES

El desarrollo humano es un proceso que aumenta las opciones y la libertad de las personas, permitiéndoles alcanzar un mayor nivel de potencial de habilidades y de bienestar. (Naciones Unidas)

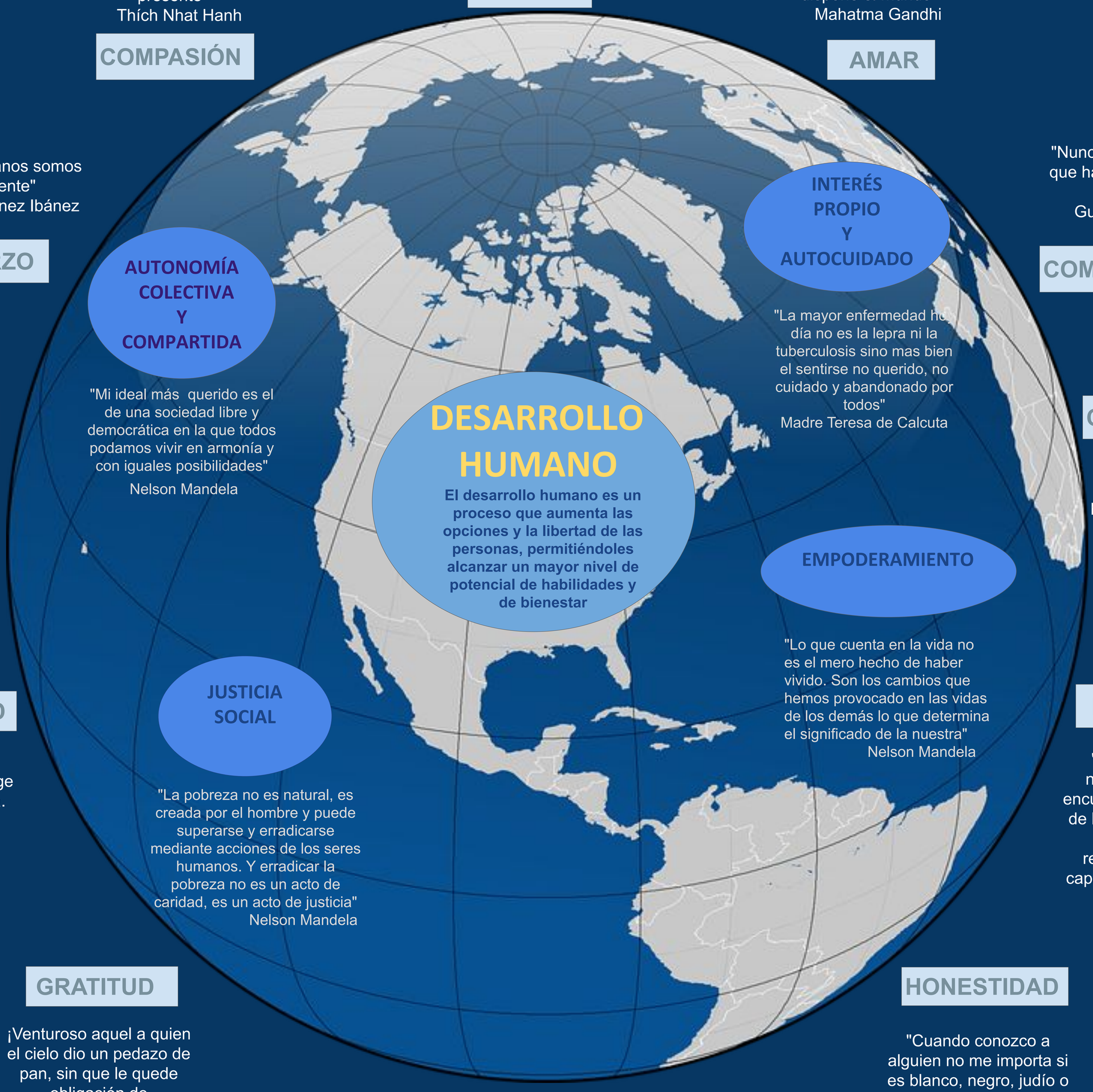

FE

"No se vive sin la fe. La fe es el conocimiento del significado de la vida humana. La fe es la fuerza de la vida. Si el hombre vive es porque cree en algo"
Leon Tolstoi

COMPASIÓN

“La compasión sólo es posible, cuando la comprensión está presente"
Thích Nhat Hanh

AMAR

"El amor es la fuerza más humilde, pero la más poderosa de que dispone el mundo "
Mahatma Gandhi

ESFUERZO

"Los seres humanos somos nuestra mente"
Juan José Martínez Ibánez

COMPROMISO

"Nunca pidas a nadie que haga lo que tú no harías"
Guy Kawasaky

"Mi ideal más querido es el de una sociedad libre y democrática en la que todos podamos vivir en armonía y con iguales posibilidades"
Nelson Mandela

"La mayor enfermedad hoy día no es la lepra ni la tuberculosis sino mas bien el sentirse no querido, no cuidado y abandonado por todos"
Madre Teresa de Calcuta

RESPETO

"Yo creo firmemente que el respeto a la diversidad es un pilar fundamental en la erradicación del racismo, la xenofobia y la intolerancia "
Rigoberta Menchú

CREATIVIDAD

"Todos los niños nacen artistas. El problema es cómo seguir siendo artistas al crecer"
Pablo Picasso

"Lo que cuenta en la vida no es el mero hecho de haber vivido. Son los cambios que hemos provocado en las vidas de los demás lo que determina el significado de la nuestra"
Nelson Mandela

GENEROSIDAD

“Del matrimonio de la razón con el afecto surge la claridad apasionada. Razón sin afecto es impotente. Afecto sin razón es ciego”
S.Tomskin

HUMILDAD

"La salvación de nuestro mundo se encuentra en el corazón de las personas, en su humildad, responsabilidad , y capacidad de reflexión"
Vaclav Havel

"La pobreza no es natural, es creada por el hombre y puede superarse y erradicarse mediante acciones de los seres humanos. Y erradicar la pobreza no es un acto de caridad, es un acto de justicia"
Nelson Mandela

GRATITUD

¡Venturoso aquel a quien el cielo dio un pedazo de pan, sin que le quede obligación de agradecérselo a otro que al mismo cielo!
Miguel de Cervantes

HONESTIDAD

"Cuando conozco a alguien no me importa si es blanco, negro, judío o musulmán. Me basta con saber que es un ser humano"
Walt Whitman

TOLERANCIA

"No me gusta la palabra tolerancia, pero no encuentro otra mejor. El amor empuja a tener, hacia la fe de los demás, el mismo respeto que se tiene por la propia"
Mahatma Gandhi

Sánchez Vidal, Alipio. Nuevos valores en la práctica psicosocial y comunitaria:autonomía compartida, auto-cuidado, desarrollo humano, empoderamiento y justicia social. Universitas Psychologica, 10/2015, Volumen 14, Número 4.

Ainhoa Madoz Ibáñez

Juan Antonio Arispón Cid